Pressebilder

Press Photos

Paul Neagu
Die Retrospektive
16. Mai – 5. September 2021

Paul Neagu
The Retrospective
16 May—5 September 2021

Die Pressebilder stehen auf der Website www.kunstmuseum.li unter „Presse – Ausstellungsdossiers – Paul Neagu“ zum Download bereit.

Die vom Kunstmuseum Liechtenstein zur Verfügung gestellten Daten und Informationen dürfen nur im Zusammenhang mit der redaktionellen Berichterstattung über die entsprechende Ausstellung verwendet werden. Jegliche weitere Verwendung setzt die schriftliche Genehmigung des Rechteinhabers voraus.

The press images are ready for download at www.kunstmuseum.li. Please select „Media – Media kits – Paul Neagu“.

The files and information provided by the Kunstmuseum Liechtenstein are permitted to be used for editorial coverage in connection with the respective exhibition only. Any and all other uses of these images require the written consent of the party holding the copyrights to them.

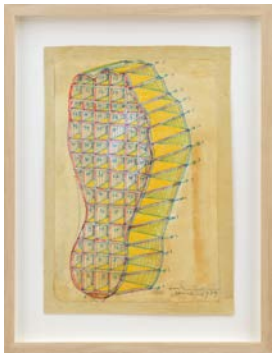

Paul Neagu
Human Foot, 1969
Zeichnung auf Papier, auf Leinwand montiert | drawing on paper, mounted on canvas
35 × 27 cm
Kunstmuseum Liechtenstein, Vaduz
© The Paul Neagu Estate / 2021, ProLitteris, Zürich

Paul Neagu
Cake-Man, 1968–1970
Schwarz-Weiss-Fotografie | black and white photograph
25,3 × 24 cm
Kunstmuseum Liechtenstein, Vaduz
© The Paul Neagu Estate / 2021, ProLitteris, Zürich

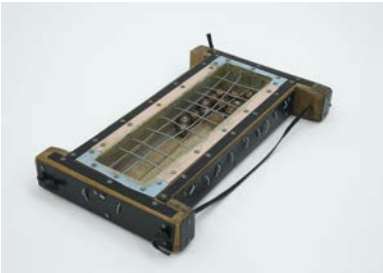

Paul Neagu
Untitled Box (Tactile Object), 1969
Holz, Metall, Glaskugeln | wood, metal, glass balls
37 x 23 x 4 cm
The Paul Neagu Estate, London
Foto | photo: Ioana Marinescu
© The Paul Neagu Estate / 2021, ProLitteris, Zürich

Kunstmuseum Liechtenstein
mit Hilti Art Foundation
Städtle 32, Postfach 370
LI-9490 Vaduz

Telefon +423 235 03 00
Telefax +423 235 03 29
mail@kunstmuseum.li
www.kunstmuseum.li

Paul Neagu
Hyphen, n.d.
Holz, Metall | wood, metal
165 x 95 x 98 cm
The Paul Neagu Estate, London
Foto | photo: Ioana Marinescu
© The Paul Neagu Estate / 2021, ProLitteris, Zürich

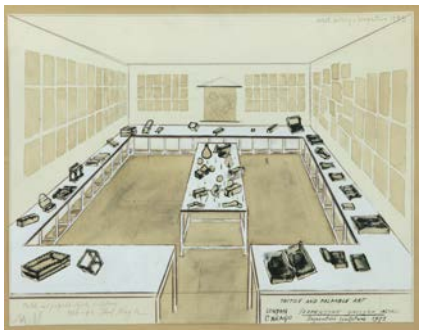

Paul Neagu
Serpentine Installation, 1973
Mischtechnik auf Papier | mixed media on paper
31 x 41 cm
The Paul Neagu Estate, London
Foto | photo: Ioana Marinescu
© The Paul Neagu Estate / 2021, ProLitteris, Zürich

Paul Neagu
Hyphen-Ramp Performance, 1976
Schwarz-Weiss-Fotografie |
black and white photograph
55,6 × 45,6 cm
Kunstmuseum Liechtenstein, Vaduz
© The Paul Neagu Estate / 2021, ProLitteris, Zürich

Porträt Paul Neagu | Portrait of Paul Neagu
Hornsey School of Art, Alexandra Palace, London,
1974/75

Kunstmuseum Liechtenstein
mit Hilti Art Foundation
Städtle 32, Postfach 370
LI-9490 Vaduz

Telefon +423 235 03 00
Telefax +423 235 03 29
mail@kunstmuseum.li
www.kunstmuseum.li